

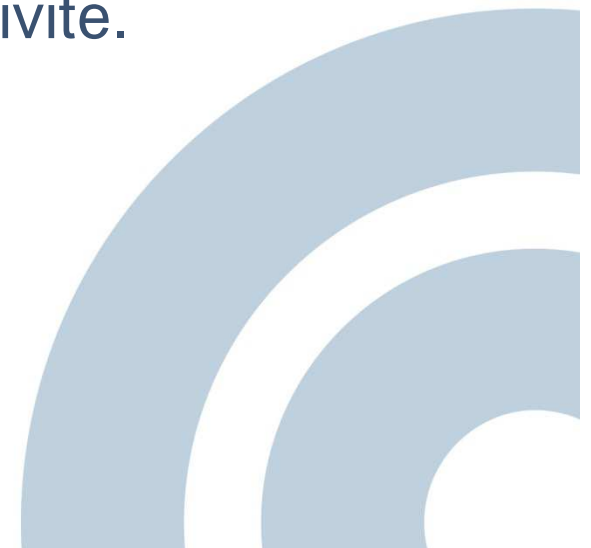

Actiscope©Tourisme

**Outil de mesure de l'activité économique
des opérateurs touristiques**

- **Pourquoi la mise en place d'un observatoire ?**
 - Mesure de l'activité touristique dans le Tarn.
 - Analyse de l'impact des actions réalisées.
 - Accompagnement des évolutions de l'activité.



- **Quels sont les objectifs de l'observatoire ?**

- Disposer d'un outil de mesure des retombées de l'activité touristique sur le département du Tarn.
- Apporter aux entreprises un ensemble d'indicateurs de leur activité et une évolution comparative de leur performance.
- Permettre à la CCI des analyses de résultats à l'échelle de territoires pertinents (ex : Le territoire castrais).
- Offrir aux entreprises des analyses ponctuelles cohérentes avec leur environnement.

- Quel outil ?

Actiscope©Tourisme :

Un outil de mesure mensuelle de l'activité économique des opérateurs touristiques



- **Pourquoi ?**

- **Pour vous permettre d'améliorer vos performances :**

- Vous aider dans la gestion de votre entreprise
 - Vous permettre de suivre l'évolution mensuelle de vos CA, TO, REVPAR...
 - Affiner votre politique tarifaire

- **Pour pouvoir vous comparer à votre environnement :**

- Cible de référence choisie



- **Pour qui ?**
 - **Un outil conçu pour 8 secteurs d'activité :**
 - Hôtellerie
 - Restauration
 - Campings
 - Résidences de tourisme/ Villages vacances
 - Sites touristiques de visite
 - Activités de pleine nature
 - Chambres / Tables d'hôtes



- **Le principe :**
 - Vous interroger chaque mois en vous demandant de renseigner un certain nombre d'informations.
 - Vous restituer individuellement vos résultats mensuels comparés au panel de votre choix.
- **Le fonctionnement :**
 - Une base de données sécurisée sur internet, accessible avec login et mot de passe.



CONSULTATION/VALIDATION DU QUESTIONNAIRE

Code entreprise :

Votre conseiller Tourisme :

Préférence d'affichage de vos chiffres d'affaires : TTC

	Octobre 2011	Octobre 2010
Nombre de chambres offertes	<input type="text" value="56"/>	<input type="text" value="56"/>
Nombre de jours d'ouverture	<input type="text" value="31"/>	<input type="text" value="31"/>
Nombre de chambres louées	<input type="text" value="1282"/>	<input type="text" value="1340"/>
Nombre de nuitées (si connu)	<input type="text" value="1915"/>	<input type="text" value="1895"/>
CA chambres	<input type="text" value="121360"/> € TTC	<input type="text" value="117862"/> € TTC
CA pension, demi-pension, soirée étape	<input type="text" value="0"/> € TTC	<input type="text" value="0"/> € TTC
CA restaurant-divers	<input type="text" value="62371"/> € TTC	<input type="text" value="67009"/> € TTC
CA total	<input type="text" value="183731"/> € TTC	<input type="text" value="184871"/> € TTC
Votre commentaire	<input type="text" value="Légère baisse de la clientèle tourisme malgré un excellent week end de toussaint"/>	



ACTISCOPE TOURISME
Mesurer pour progresser

Hôtel (81-1.HOT.2280)
Votre conseiller tourisme : HUBERT DELAMARE
 Contact : h.delamare@tarn.cci.fr / Tél : 05 63 49 48 47

ACCUEIL MON COMPTE MES DONNEES MES DOCUMENTS D'ANALYSE

DECONNEXION

MES TABLEAUX DE BORD

CHOISISSEZ UN TABLEAU DE BORD

- Evolution mensuelle année civile
- Evolution mensuelle des 12 derniers mois
- Evolution cumulée année civile
- Evolution cumulée des 12 derniers mois

Evolutions mensuelles graphiques

[TELECHARGER TOUS LES GRAPHIQUES](#)
[REVENIR AU TABLEAU DE BORD](#)

Nombre de chambres louées



Mois	2010	2011
Jan	800	700
Fév	700	900
Mar	1050	1100
Avr	1000	1150
Mai	1050	1300
Jui	1200	1350
Jui	1050	1250
Aoû	1450	1450
Sep	1450	1400
Oct	1250	1150
Nov	900	-
Déc	800	-

Source Actiscope Tourisme © (81-1.HOT.2280)

Taux d'occupation en %



Mois	2010	2011
Jan	45	45
Fév	45	60
Mar	60	65
Avr	60	70
Mai	65	80
Jui	75	80
Jui	60	75
Aoû	85	85
Sep	90	85
Oct	75	70
Nov	55	-
Déc	45	-

Source Actiscope Tourisme © (81-1.HOT.2280)

9

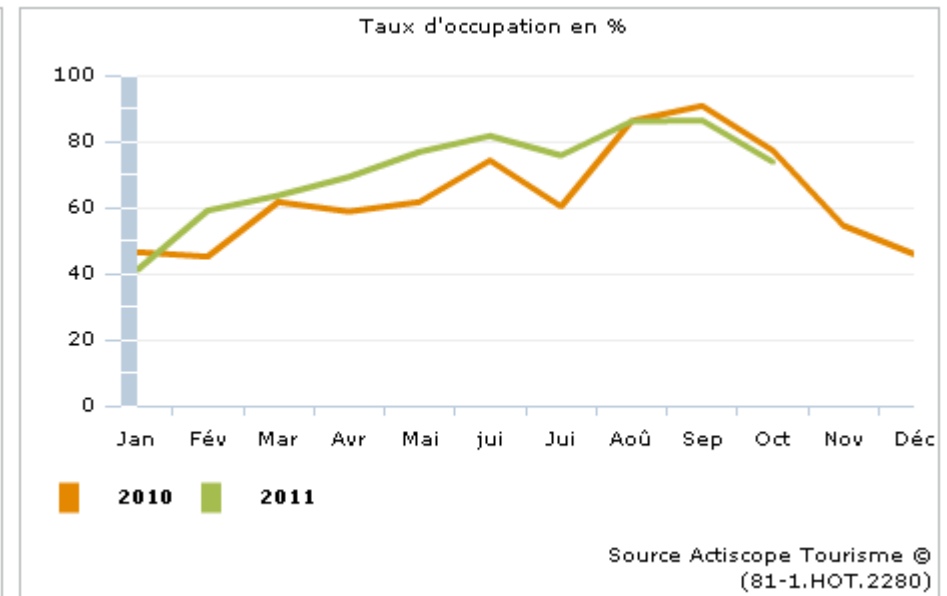
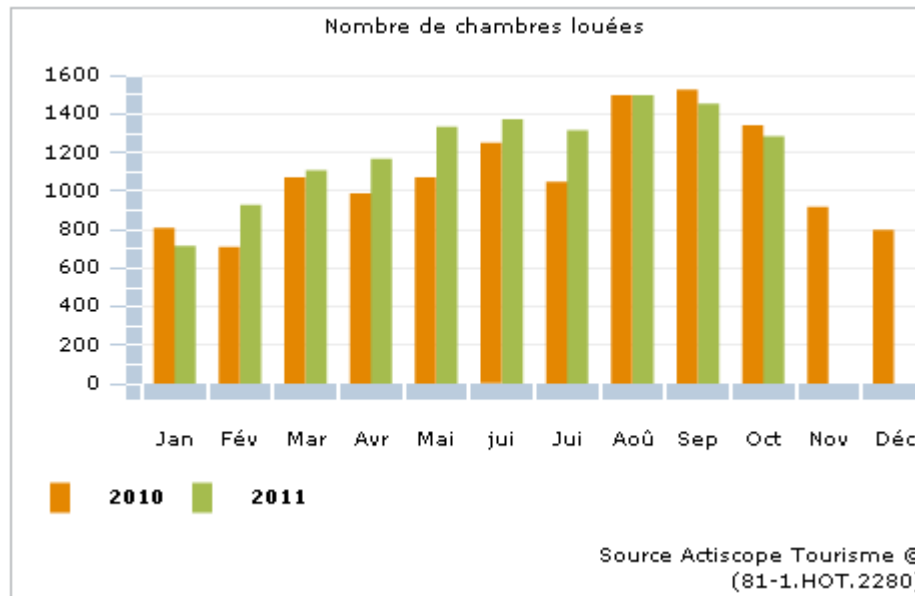

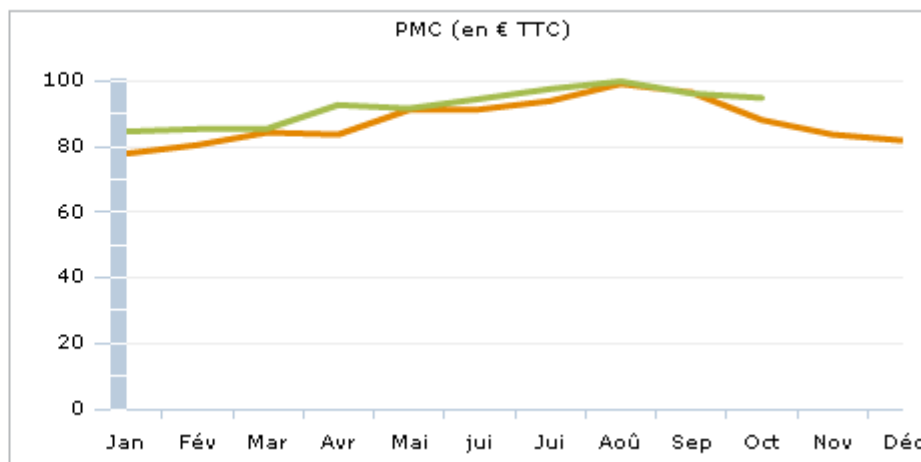
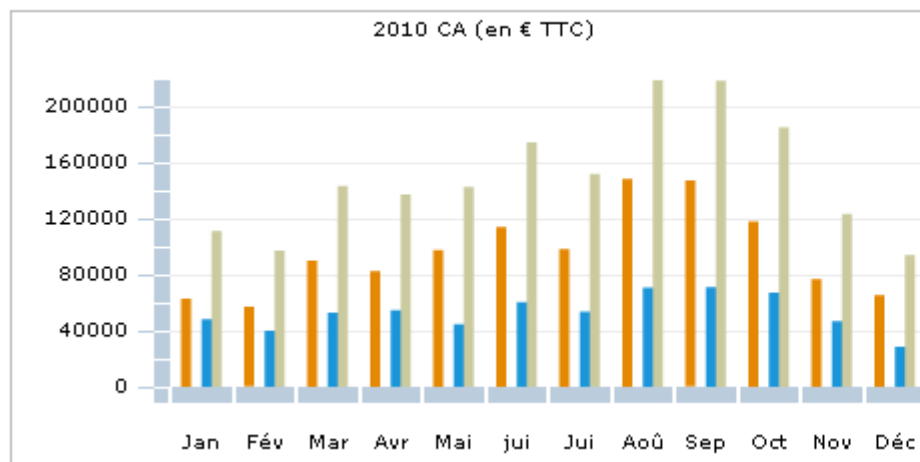

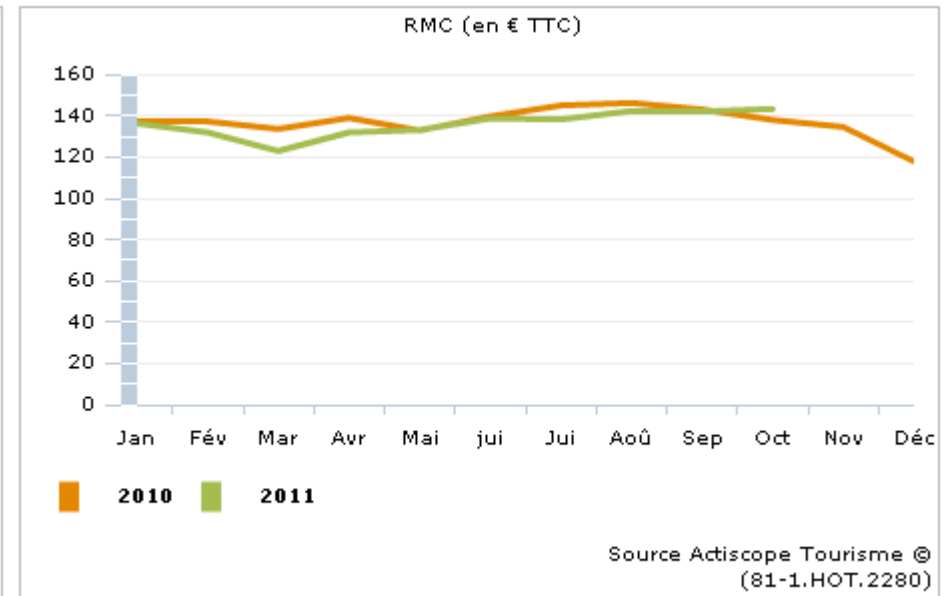
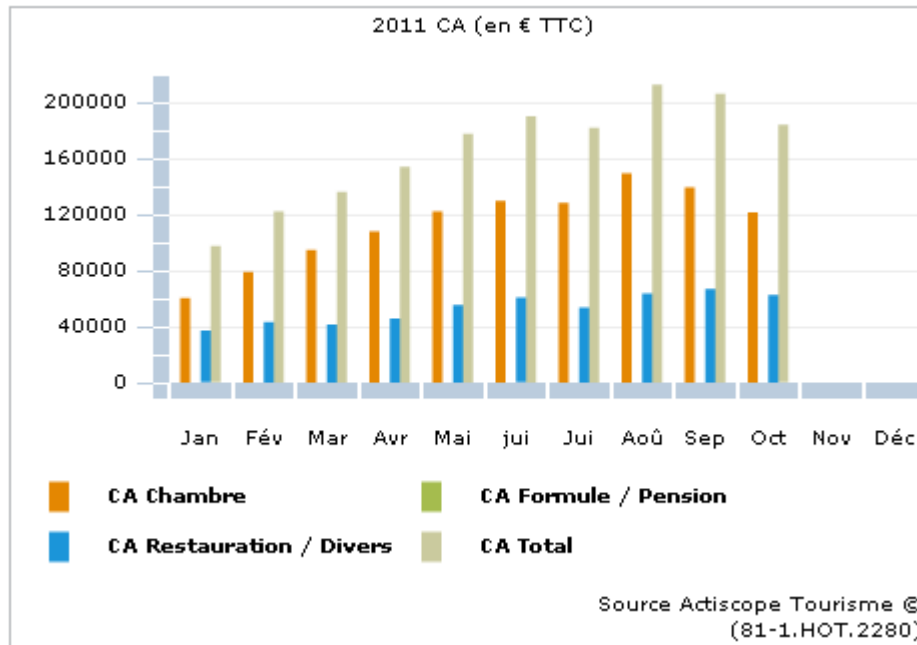

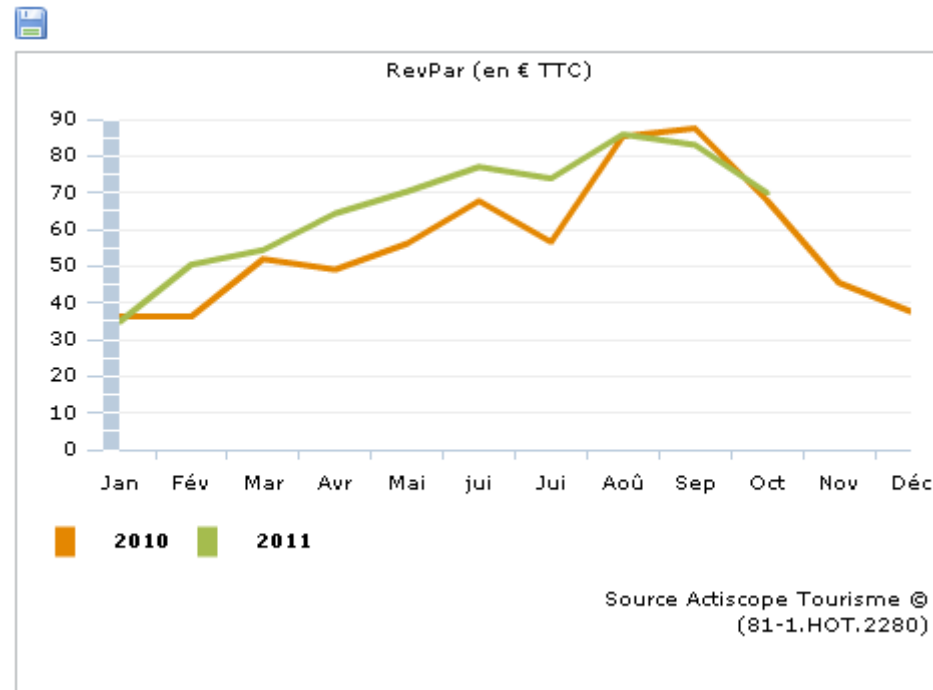

Evolution mensuelles graphiques

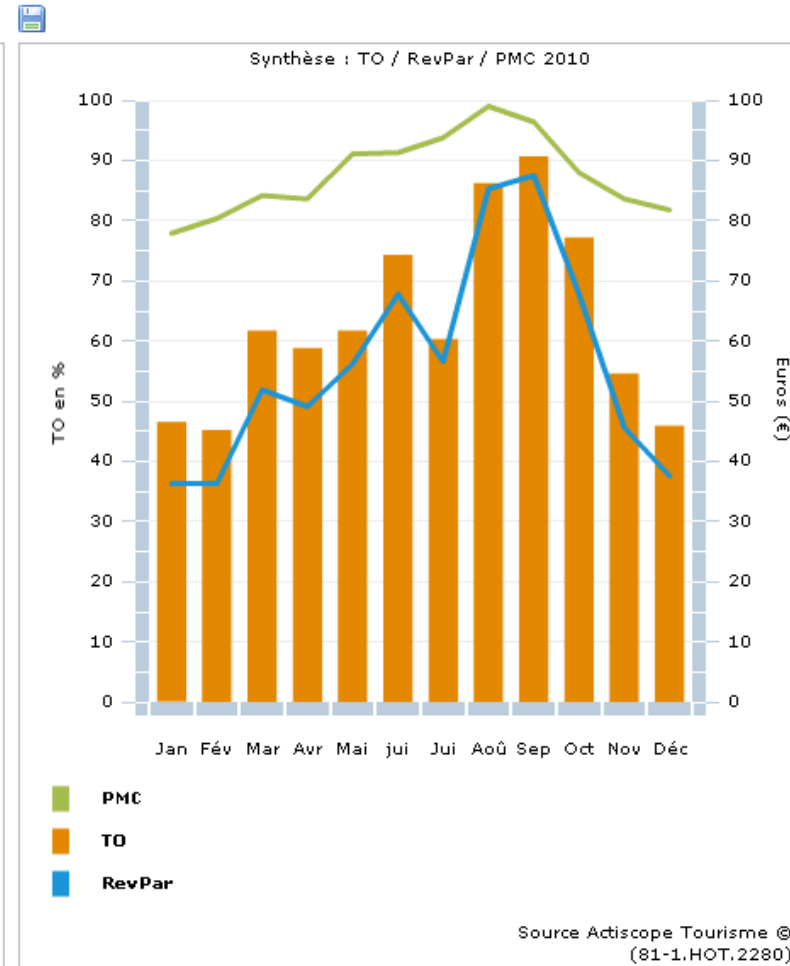
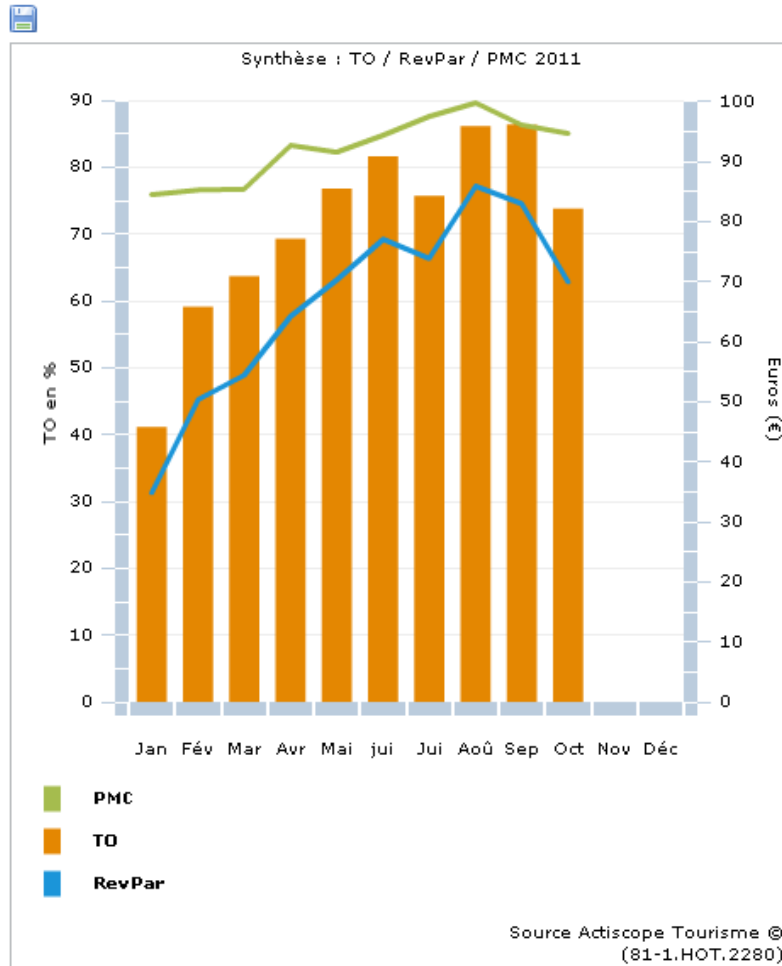

TABLEAUX COMPARATIFS

- Evolution mensuelle année civile
- Evolution mensuelle des 12 derniers mois
- Evolution cumulée année civile
- Evolution cumulée des 12 derniers mois
- Données mensuelles

Evolution mensuelle année civile

2011 [GRAPHIQUES](#) [TELECHARGER LE TABLEAU](#) [IMPRIMER LE TABLEAU](#)

Cibles de référence Club Hôtelier du Tarn

Nombre d'entreprises (minimum requis)

- Club Hôtelier du Tarn
- Hôtellerie Albi
- Hôtels du Tarn

Années 2011	TO %		PMC C		RevPar C		RMC C	
	vous	cible de référence	vous	cible de référence	vous	cible de référence	vous	cible de référence
Janvier (20/24)	41.1 %	34.5 %	84.5	65.6	34.8	22.6	136	119.7
Février (21/24)	59.1 %	42.8 %	85.3	67.5	50.4	28.9	132	120.7
Mars (22/24)	63.7 %	44.8 %	85.4	65.5	54.4	29.3	123	114.7
Avril (22/24)	69.3 %	51.9 %	92.7	69.7	64.3	36.1	132	125.1
Mai (22/24)	76.8 %	58.6 %	91.6	68.2	70.3	39.9	133	121.8
juin (21/24)	81.6 %	66.1 %	94.4	71.2	77.1	47.1	139	130.8
Juillet (21/24)	75.7 %	64.5 %	97.5	74.9	73.9	48.3	138	127.3
Août (23/24)	86.1 %	67.5 %	99.8	76.7	85.9	51.8	142	134
Septembre (21/24)	86.4 %	67.4 %	96.1	72	83	48.5	142	121.3
Octobre (22/24)	73.8 %	56.7 %	94.7	68.4	69.9	38.8	143	120.8
Novembre (22/24)	57 %	45.9 %	85.9	64.7	49	29.7	124	116.7
Décembre (21/24)	45.6 %	38.3 %	85.3	66.7	38.9	25.6	116	129.6

 [TELECHARGER TOUS LES GRAPHIQUES](#)

 [REVENIR AU TABLEAU DE BORD](#)

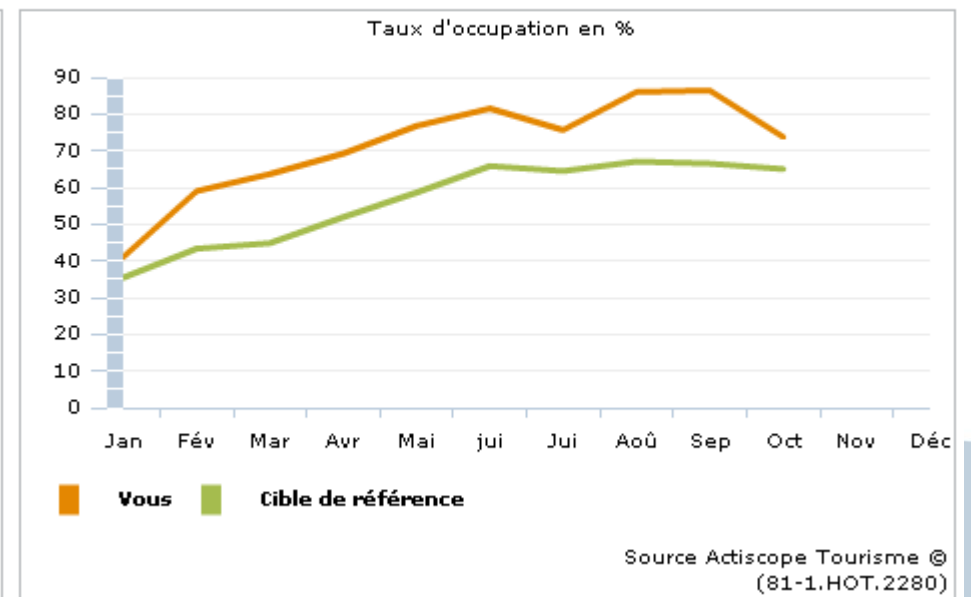
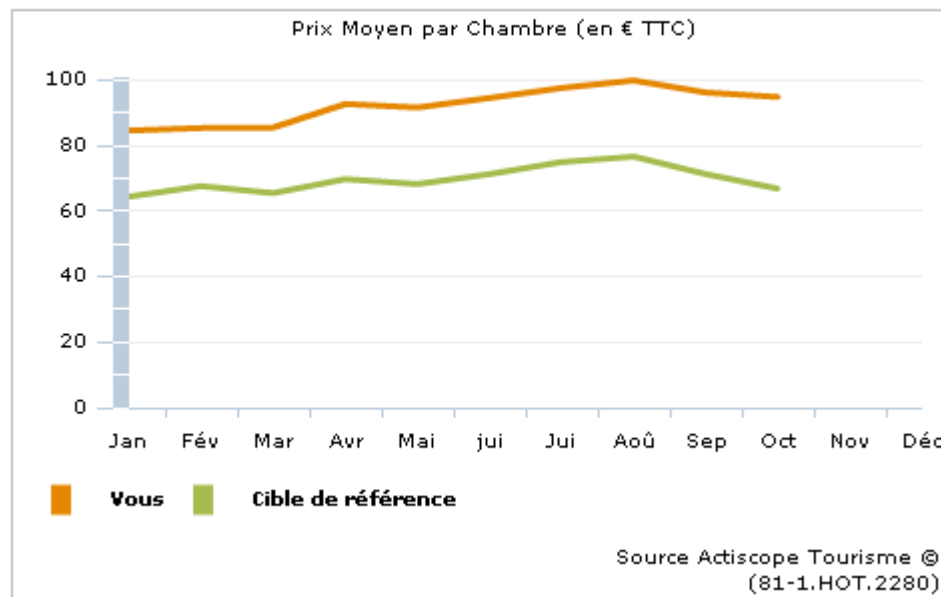

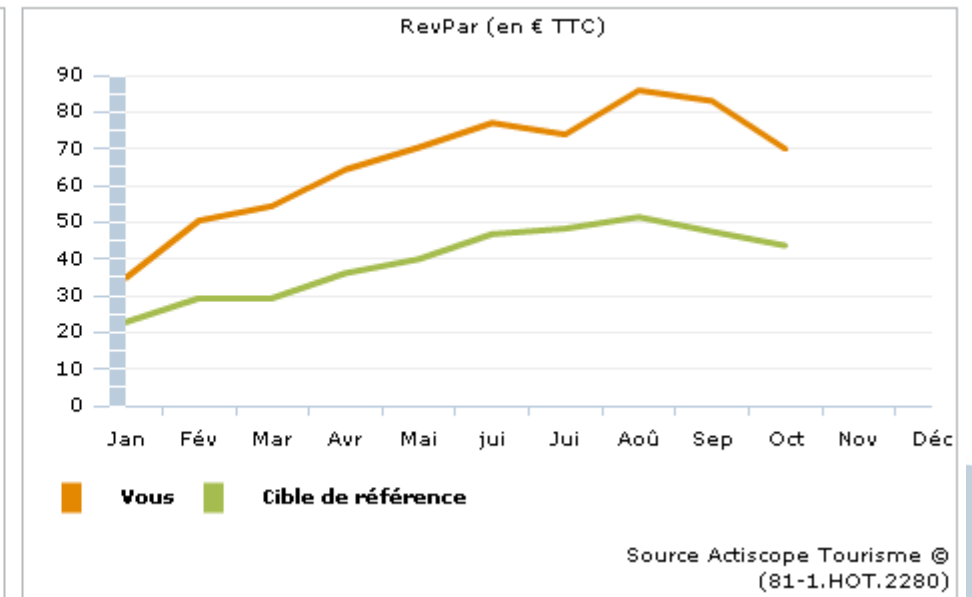
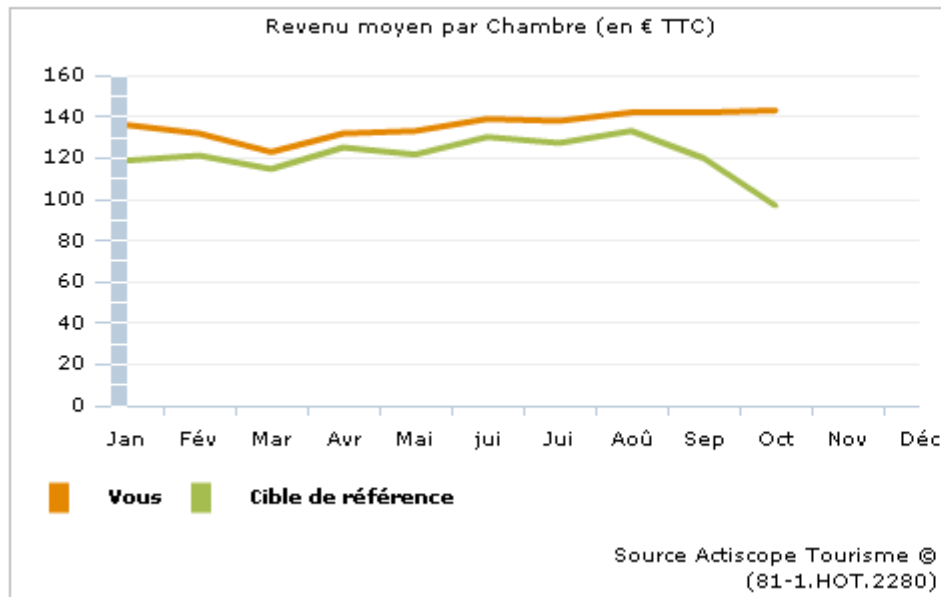

- **En conclusion :**

- Un outil sécurisé, très simple à utiliser.
- Un retour d'information quasi immédiat :
 - Des tableaux de bords précis du suivi de votre activité
 - Des tableaux comparatifs vous permettant de vous situer par rapport à l'ensemble de vos collègues.
- Outil fiable lancé depuis plusieurs années :
 - Une trentaine de CCI l'utilise actuellement en France avec un développement constant.

